

PROJETO		ARQUITETÔNICO	
DIVISÃO	C-2	OCCUPAÇÃO/DESCRIÇÃO	Edificação Comercial
CONTRATANTE		PREVIJAN	
Instituto de Previdência dos Serviços Públicos do Município de Janaúba - PREVIJAN			
ENDEREÇO/CONTRATANTE	Rua Jaime Macedo de Moura, Padre Estácio, Janaúba MG	RIT - CAU MG - Or. Code	
ENDEREÇO/BR	Rua Jaime Macedo de Moura, Padre Estácio, Janaúba MG	nº	
RESP. TÉCNICO	Claudio Henrique Diniz Castro	DATA	09/10/2020
ARQUITETO & URBANISTA	CAU A-35.918-1	ARQUIVO	
CONTEÚDO PLANTA DE SITUAÇÃO, PAVIMENTO 01, PAVIMENTO 01 LAYOUT, PAVIMENTO 02, FACHADA FRONTAL COM COTAS E FACHADA FRONTAL			
INSCRIÇÃO CADASTRAL		ZONA	07
LOCALIZAÇÃO RESIDENCIAL		QUADRA	001
		LOTE	05
		A. TERRENO	600m²
		ÁREA ÚTL. TOTAL	380m²
		A. CONSTRUIDA TOTAL	472m²
		PERMEABILIDADE	68,86%
		TIPOLOGIA	DEF. APROV.
CLAUDIO DINIZ ARQUITETURA		ESCRITÓRIO	Claudio Diniz Arquitetura Ltda
Prof. Me. CLAUDIO DINIZ ARQUITETO & URBANISTA ESPECIALISTA EM AMBIENTAL ENGENHEIRO DE SEGURANÇA MESTRE EM ENGENHARIA		ENDEREÇO	Av. Marechal Deodoro N.º 206 - Sala 03 - Centro Janaúba - MG - 39400-000
REVISÃO 09/10/2020 JEJU UFAM TOBE		FORMATO	A4
		PRINCHA	1/2
		DIREITOS AUTORAIS	RESERVADOS

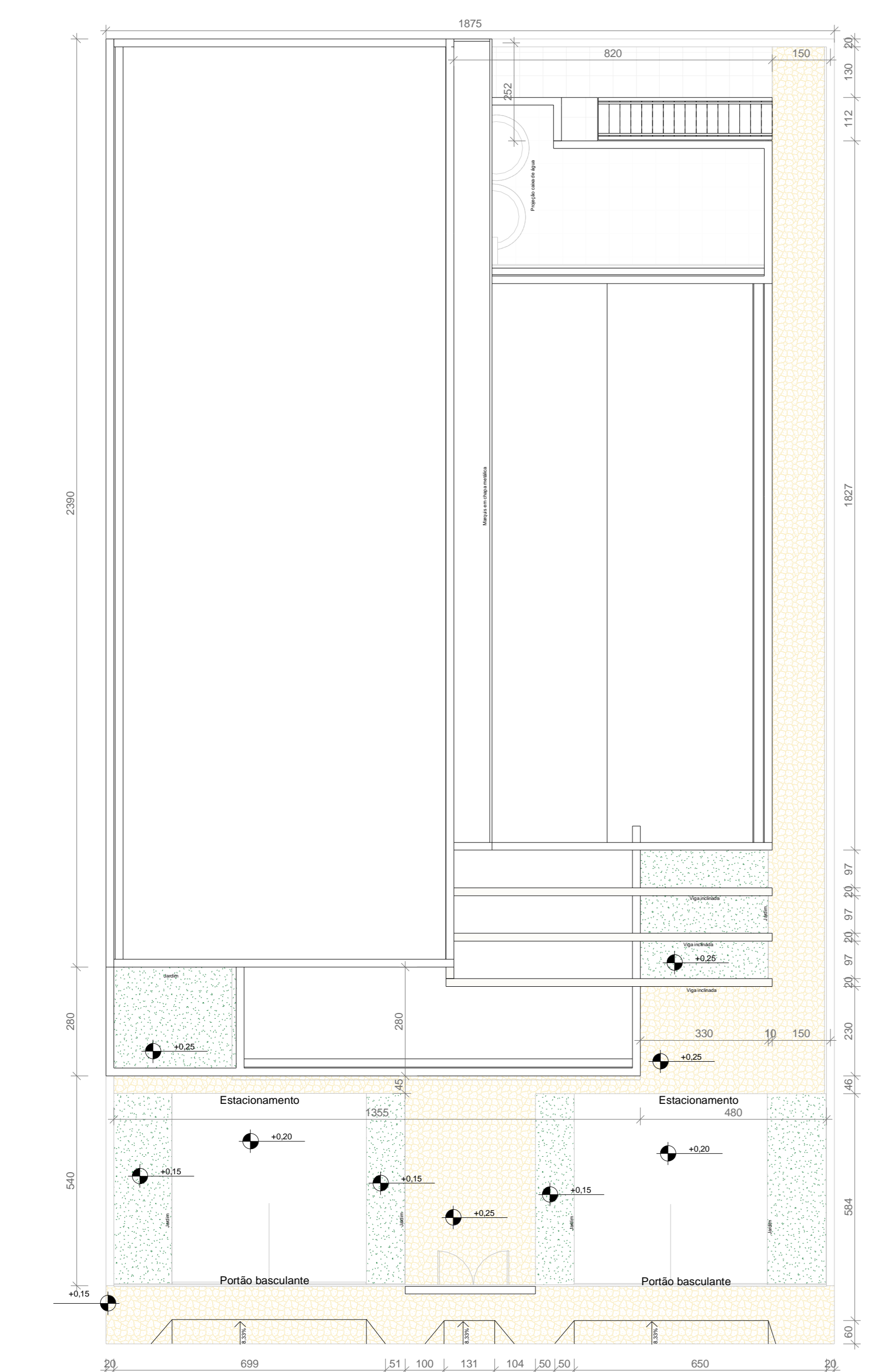

6 IMPLANTAÇÃO
ESCALA 1:100

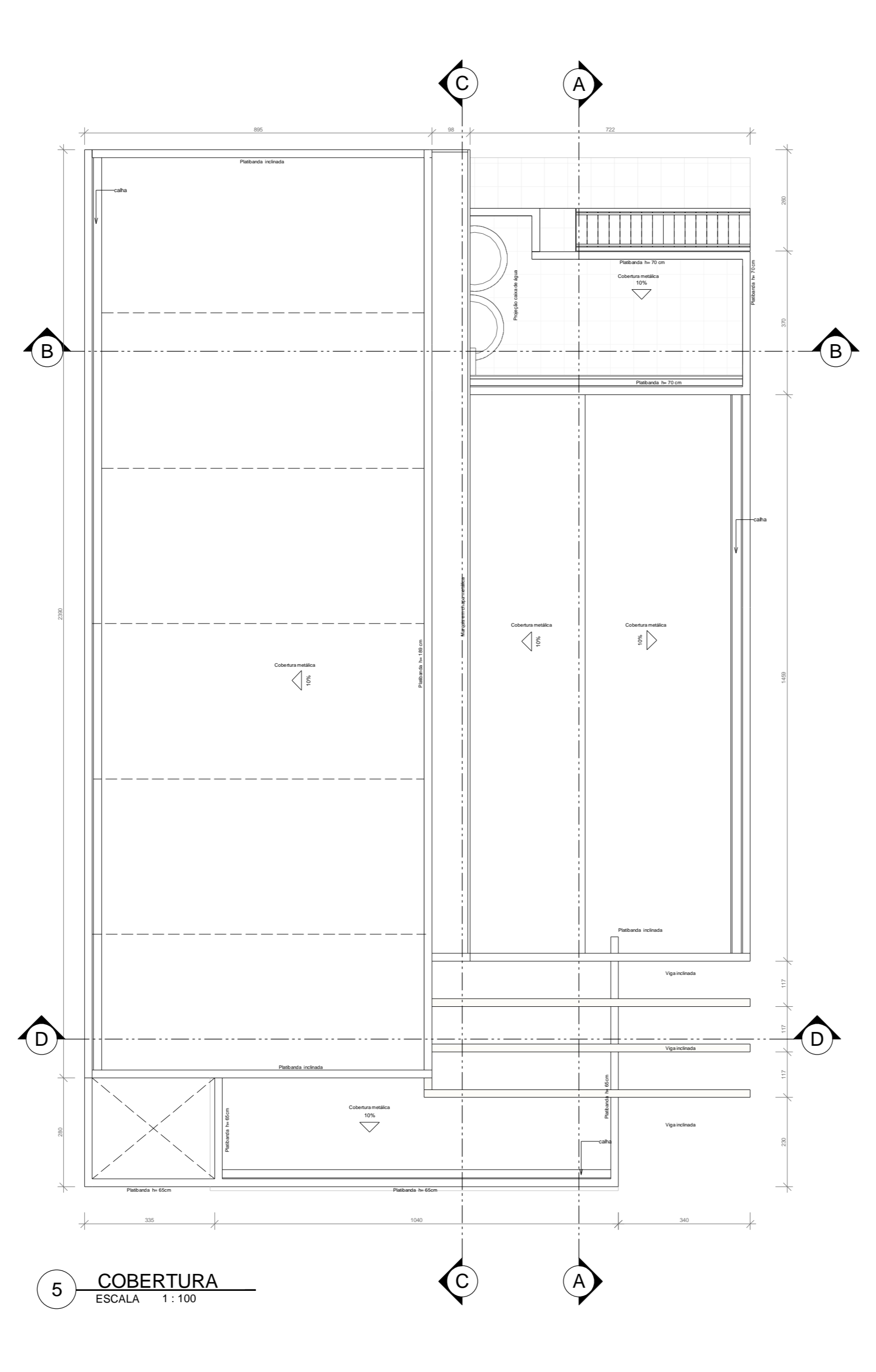

5 COBERTURA
ESCALA 1:100

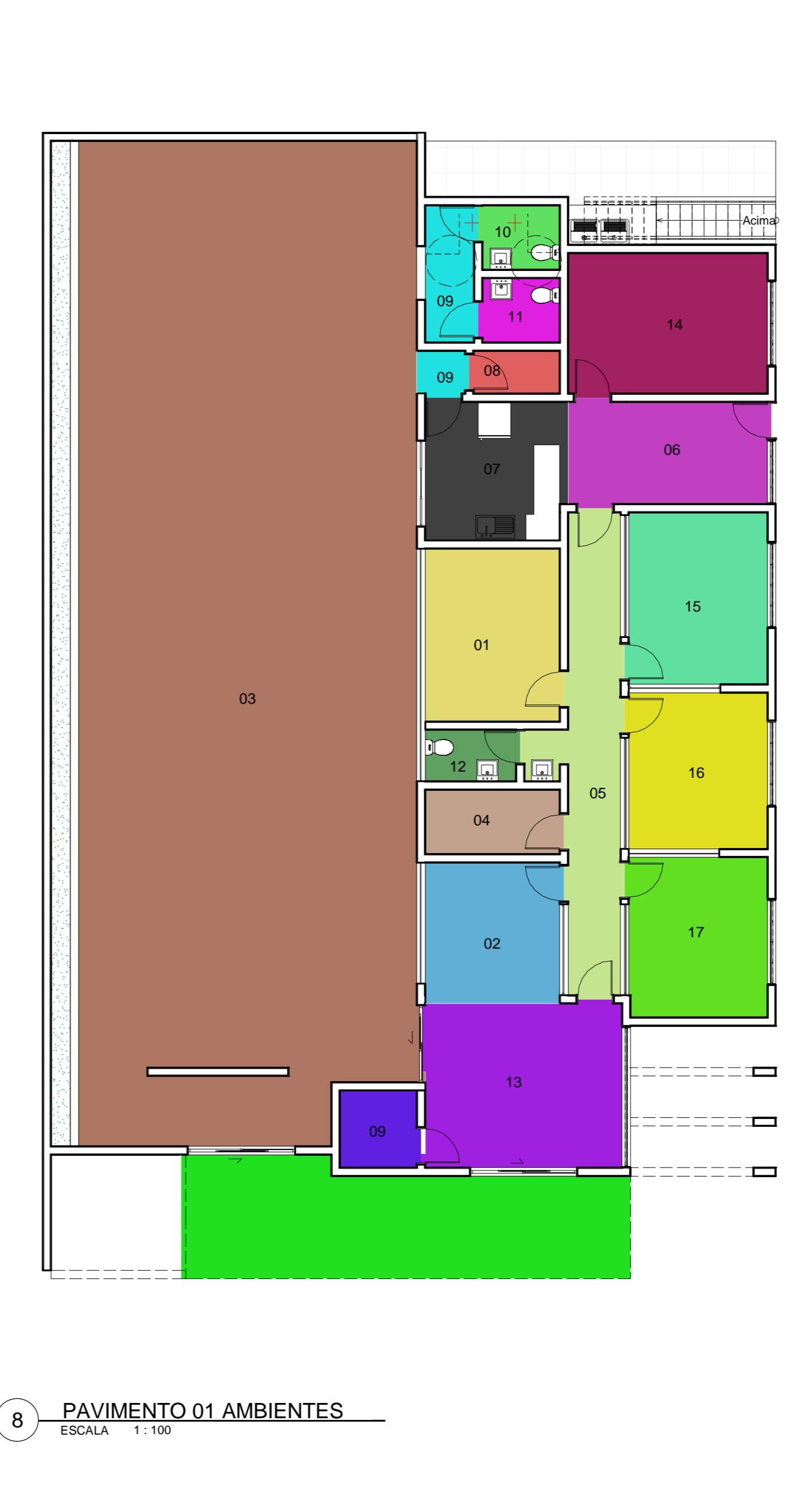

- LEGENDA - Nomes Ambientes
- 01 ARQUIVO VIVO
 - 02 ASSISTENTE ADM. ATENDIMENTO AO PÚBLICO
 - 03 AUDITÓRIO
 - 04 CIRCULAÇÃO
 - 05 COPIA
 - 06 COZINHA
 - 07 DAI
 - 08 HALL
 - 09 REFEITÓRIO
 - 10 S. MASCULINO
 - 11 S. FEMININO
 - 12 LAVABO
 - 13 RECEPÇÃO ESPERA
 - 14 SALA DE REUNIÃO
 - 15 SALA DO DIRETOR
 - 16 SETOR FINANCEIRO
 - 17 SETOR JURÍDICO - BENEFÍCIO
 - 18 SALA EXTERNA DE APOIO

8 PAVIMENTO 01 AMBIENTES
ESCALA 1:100

QUANTITATIVO DE JANELAS				
CÓD	QT	COMPRIMENTO	ALTURA	DESCRIÇÃO

QUANTITATIVO DE PORTAS E GRÁIS				
CÓD	QT	COMPRIMENTO	ALTURA	DESCRIÇÃO

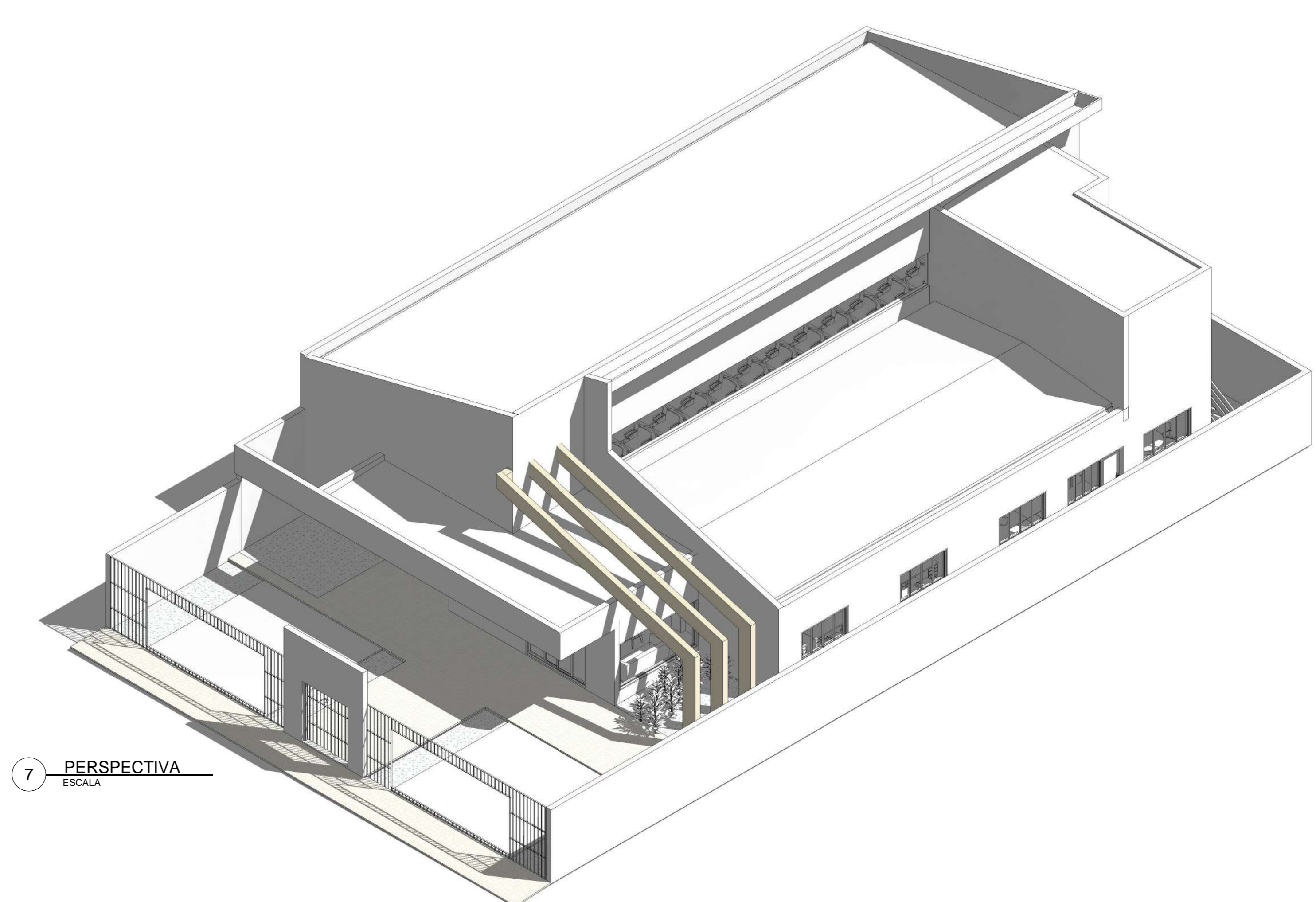

7 PERSPECTIVA
ESCALA

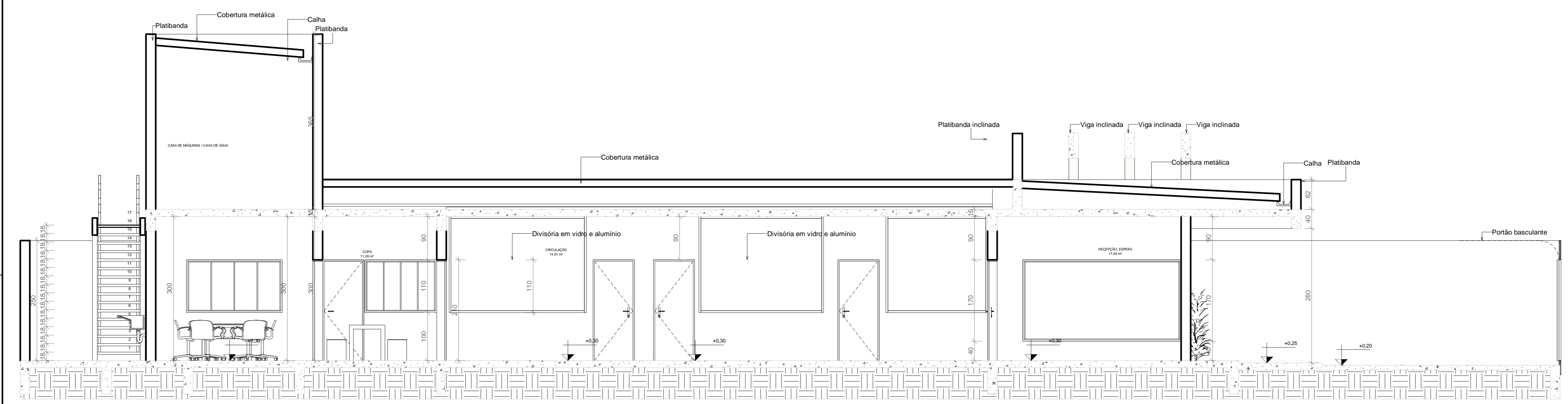

1 CORTE A
ESCALA 1:50

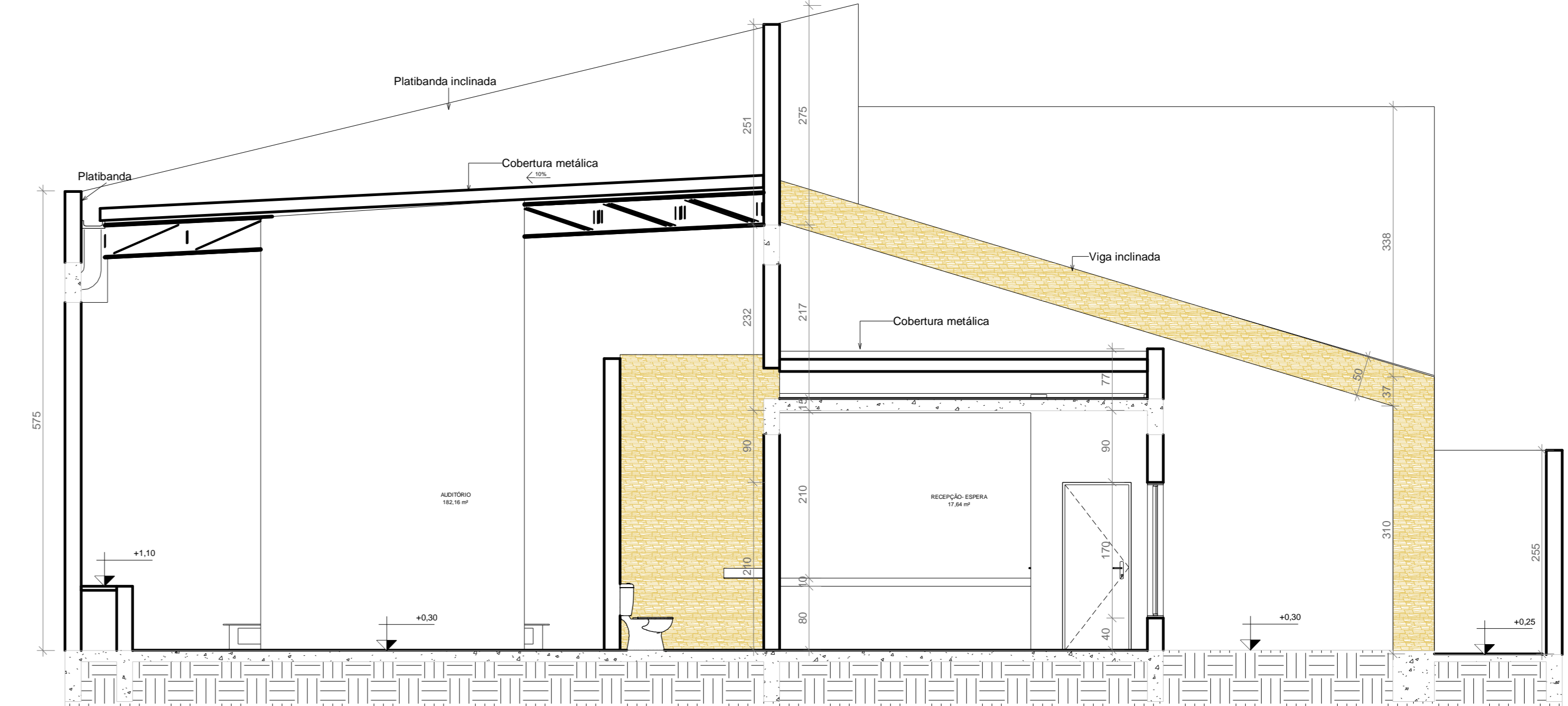

4 CORTE D
ESCALA 1:50

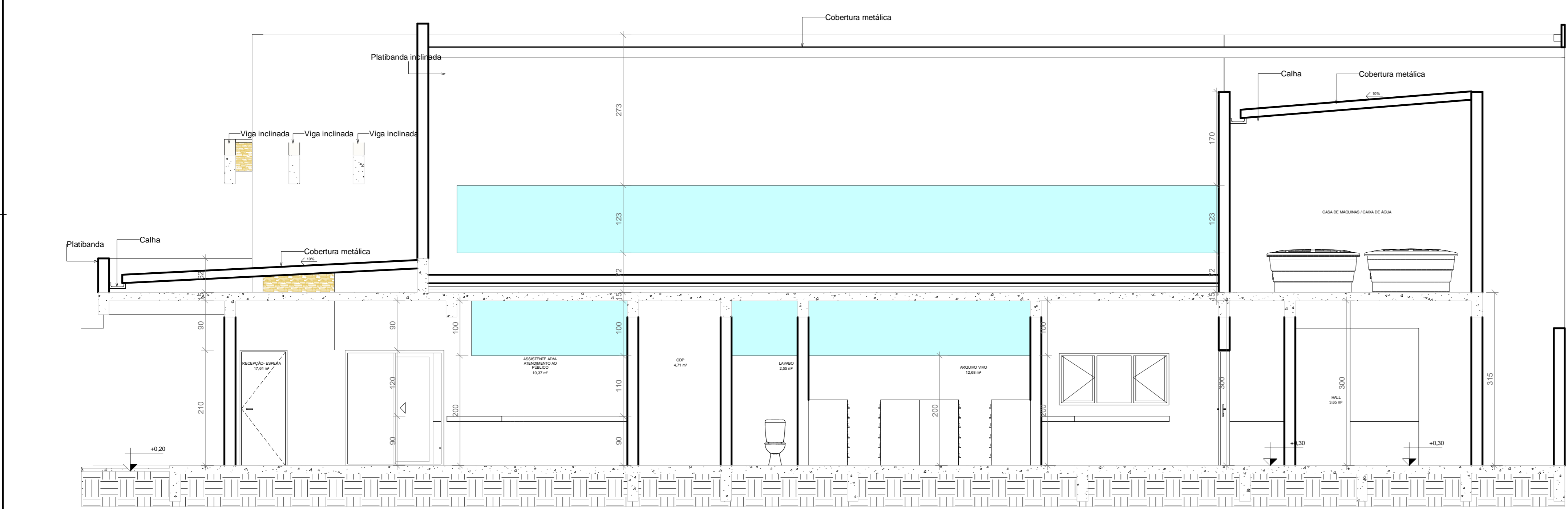

3 CORTE C
ESCALA 1:50

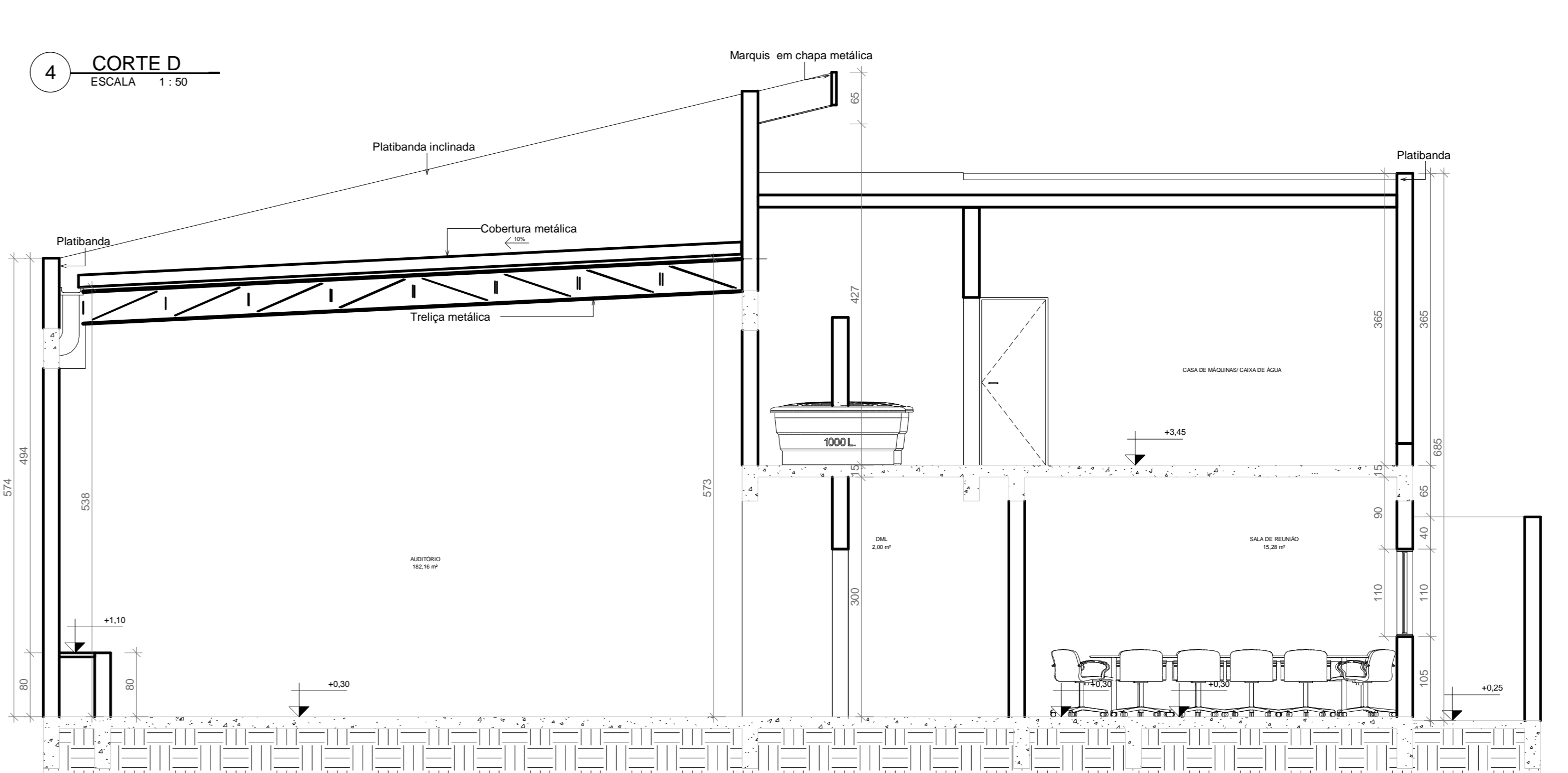

2 CORTE B
ESCALA 1:50

PROJETO: ARQUITETÔNICO

DIVISÃO: OCUPAÇÃO/DESCRIÇÃO Edificação Comercial

C-2 PREVIJAN

CONTRATANTE: Instituto de Previdência dos Serviços Públicos do Município de Janaúba - PREVIJAN

ENDEREÇO/CONTRATANTE: Rua Jaime Macedo de Moura, Padre Eustáquio, Janaúba MG

ENDEREÇO/CONTRATANTE: RIT - CAU MG - Or. Code

RESP. TÉCNICO: Cláudio Henrique Diniz Castro

ARQUITETO & URBANISTA CAU A-35.918-1

DATA: 09/10/2020

ARQUIVO

CONTEÚDO: PLANTA DE IMPLANTAÇÃO, COBERTURA, CORTES E PERSPECTIVA, TABELAS DE PORTAS E JANELAS E PAVIMENTO 01 AMBIENTES

INSCRIÇÃO CADASTRAL: ZONA 07, MODELO 01, QUADRA 001, LOTE 05, ÁREA ÚTIL TOTAL 600m², ÁREA PERMEÁVEL TOTAL 472m², COEFICIENTE DE OCU. APROV. 68,86%

ESCRITÓRIO: Cláudio Diniz Arquitetura Ltda

Prof. Me. CLÁUDIO DINIZ

ARQUITETO & URBANISTA

ESPECIALISTA AMBIENTAL

CONTRATE: ENGENHEIRO DE SEGURANÇA

MESTRE EM ENGENHARIA

REVISÃO: 09/10/2020

FORMATO: CORTES E FACHADAS

PRINCHA: 2/2

JEJU UFAM TOBE

DIREITOS AUTORAIS RESERVADOS



1 PERSPECTIVA ESCALA

2 PERSPECTIVA ESCALA



PROJETO		ARQUITETÔNICO	
DIVISÃO	OCUPAÇÃO/DESCRIÇÃO	Edificação Comercial	
C-2	PREVIJAN		
CONTRATANTE			
Instituto de Previdência dos Serviços Públicos do Município de Janaúba - PREVIJAN			
ENDEREÇO/CONTRATANTE		RRT - CAU MG - Cr Code	
Rua Jaime Macedo de Moura, Padre Eustáquio, Janaúba MG		nº	
ENDEREÇO/ BRA		Rua Jaime Macedo de Moura, Padre Eustáquio, Janaúba MG	
RESP. TÉCNICO		DATA	
Cláudio Henrique Diniz Castro		09/10/2020	
ARQUITETO & URBANISTA CAU A-35.918-1		ARQUIVO	
CONTEÚDO			
IMAGENS E PERSPECTIVAS			
INSCRIÇÃO CADASTRAL			
LOCALIZAÇÃO RESIDENCIAL	ZONA	MODELO	
	07		
	QUADRA	LOTE	
	001	05	
	A. TERRENO	ÁREA ÚTIL TOTAL	
	600m²	380,0m²	
	A. CONSTRUÍDA TOTAL	A. PERMEÁVEL	
	412m²	m²	
	TX OCUPAÇÃO	COEF. APROV.	
	68,86%		
ESCRITÓRIO			
Cláudio Diniz Arquitetura Ltda			
Prof. Me. CLÁUDIO DINIZ		ENDEREÇO	
Arquiteto e Urbanista		Av. Marechal Deodoro	
Especialista Ambiental		Nº: 266 - Sala 03 - Centro	
Engenheiro de Segurança		Janaúba - MG - 394400-000	
Mestre em Engenharia		CONTATO	
		(38) 3821-1094	
		(38) 9109-7377	
		claudio@arquitectura.com.br	
REVISÃO	FORMATO	PRANCHA	
09/10/2020	DETALHAMENTO ESCADA		
JEZU, UFAM	DIREITOS AUTORAIS		
TOBIE	RESERVADOS		

Prof. Me. CLÁUDIO DINIZ
 Arquiteto e Urbanista
 Especialista Ambiental
 Engenheiro de Segurança
 Mestre em Engenharia

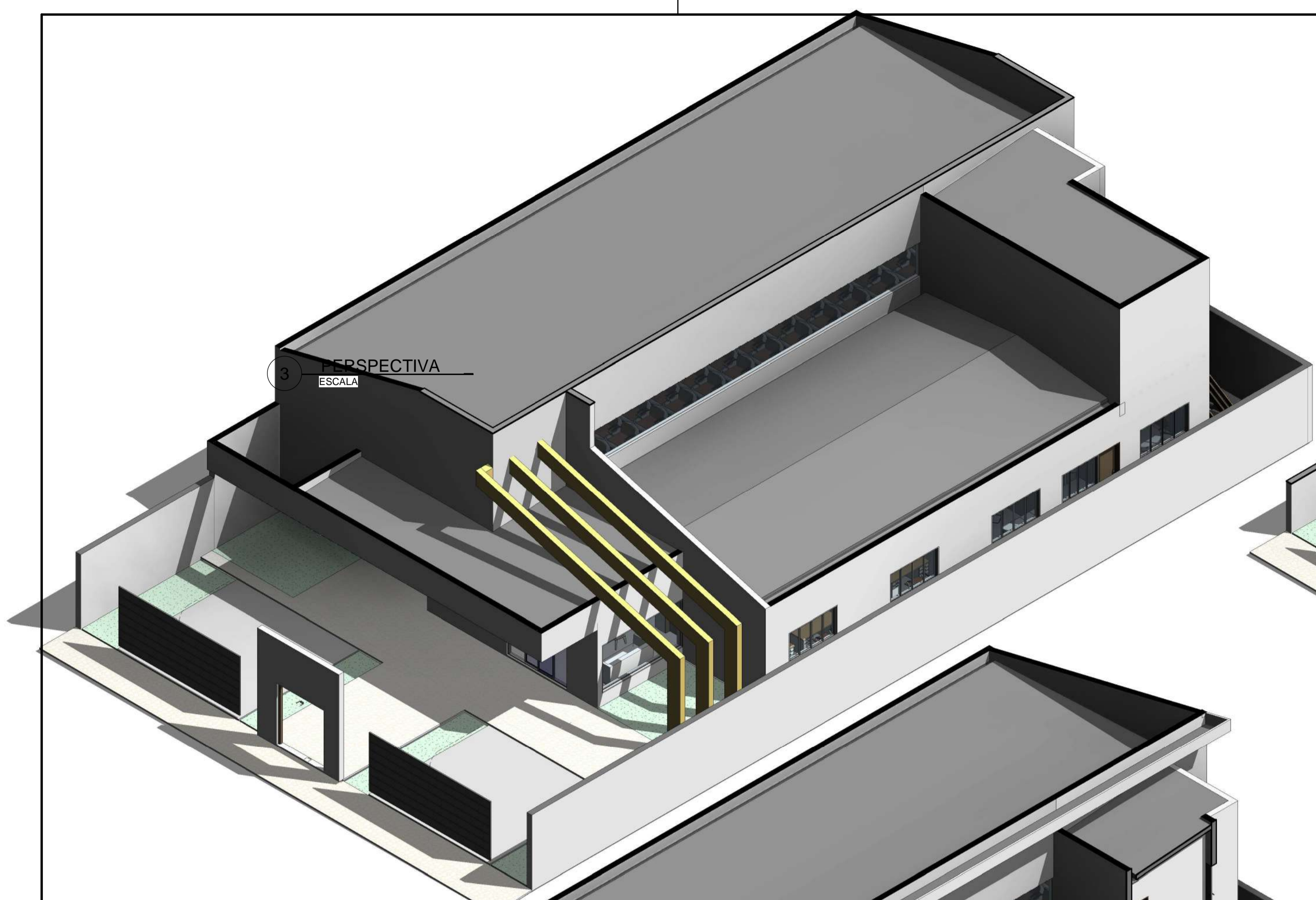

3 PERSPECTIVA
ESCALA

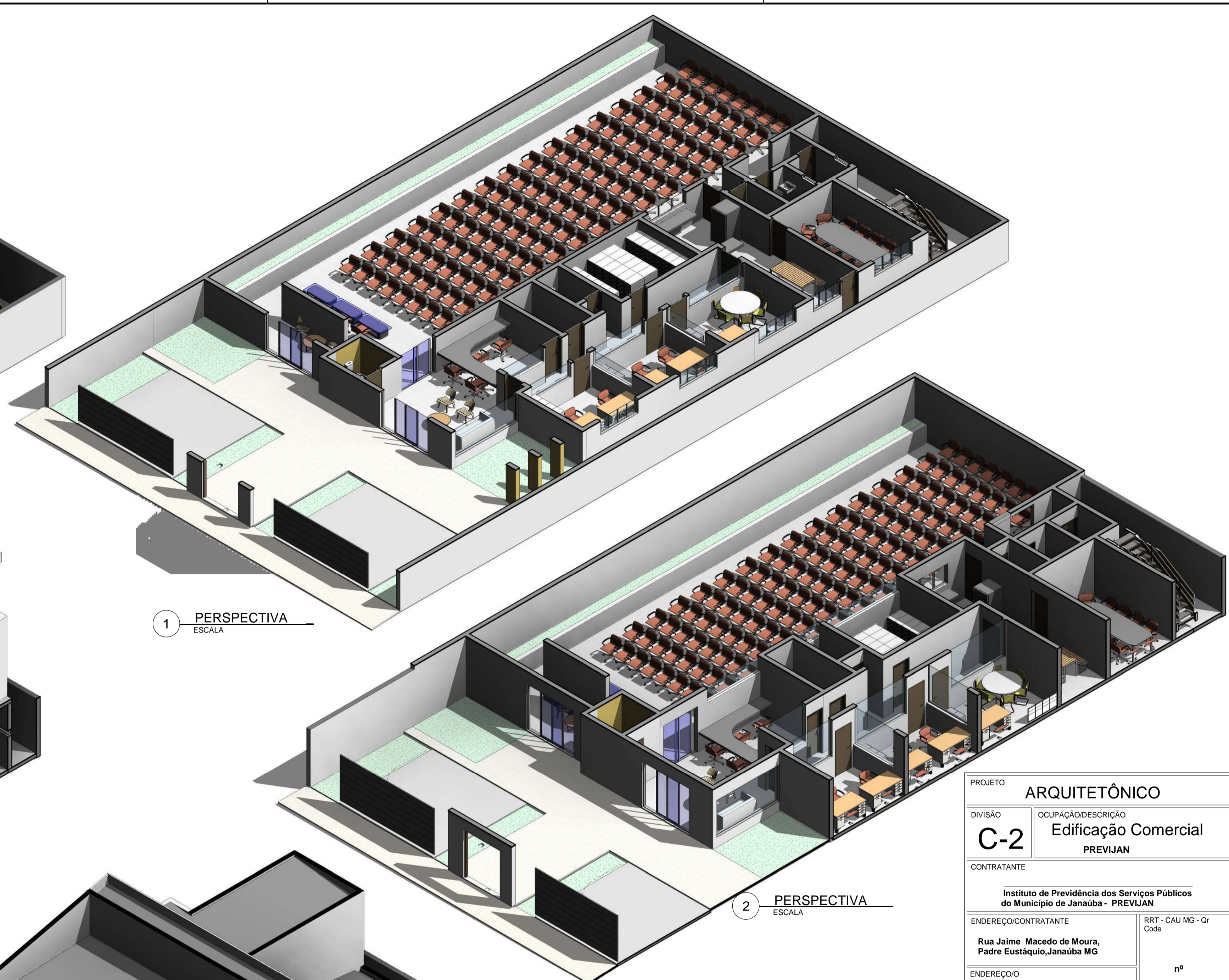

1 PERSPECTIVA
ESCALA

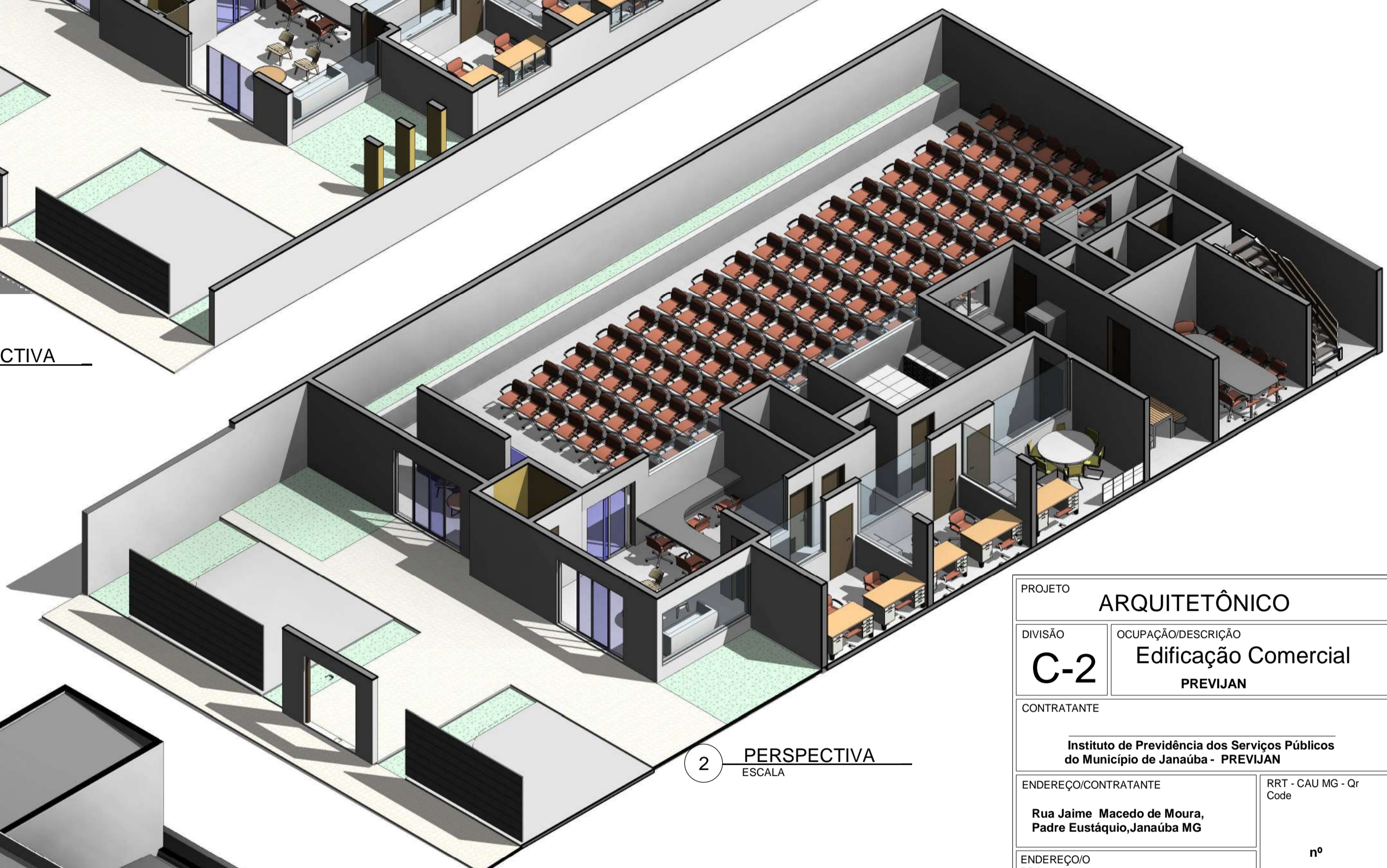

2 PERSPECTIVA
ESCALA

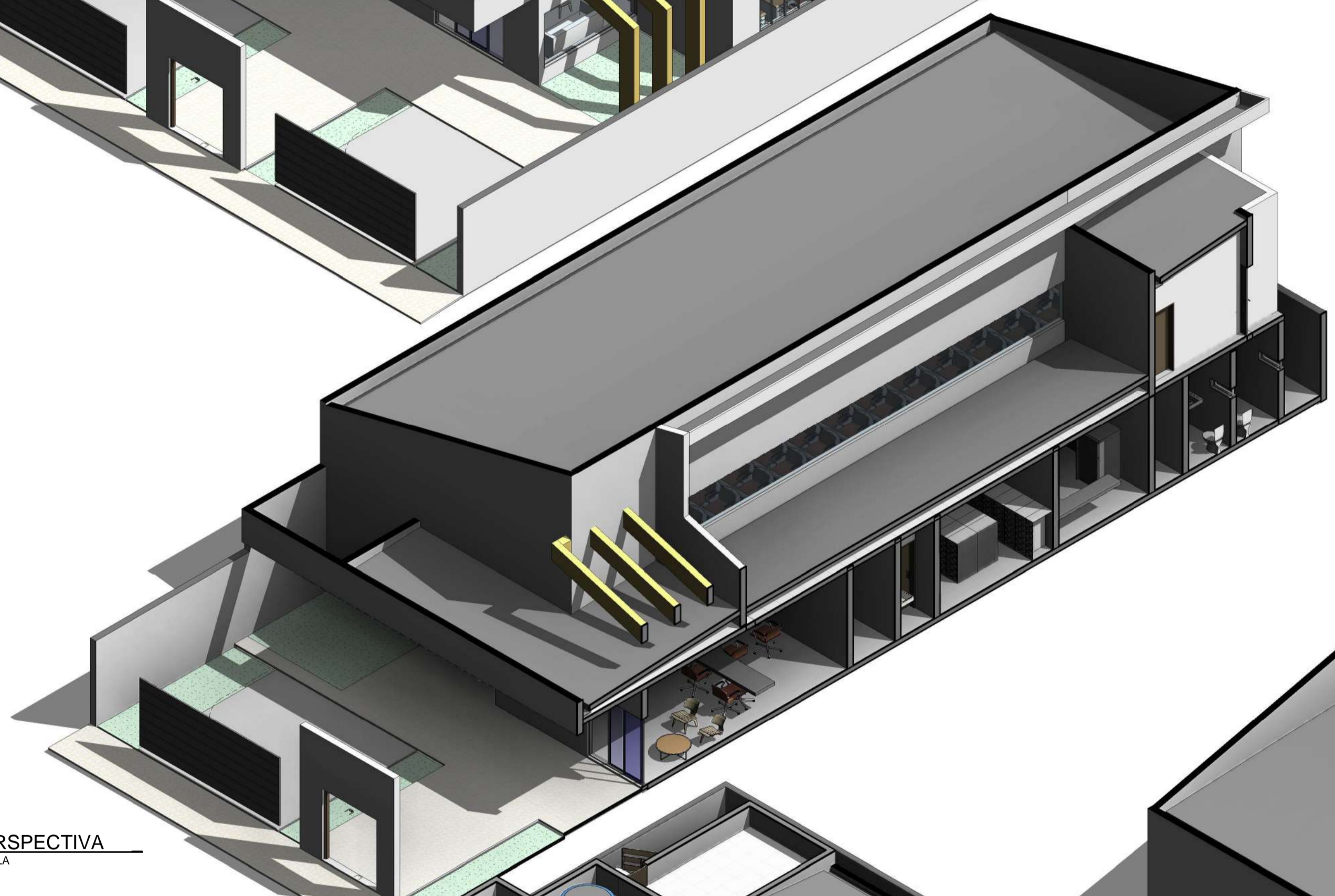

4 PERSPECTIVA
ESCALA

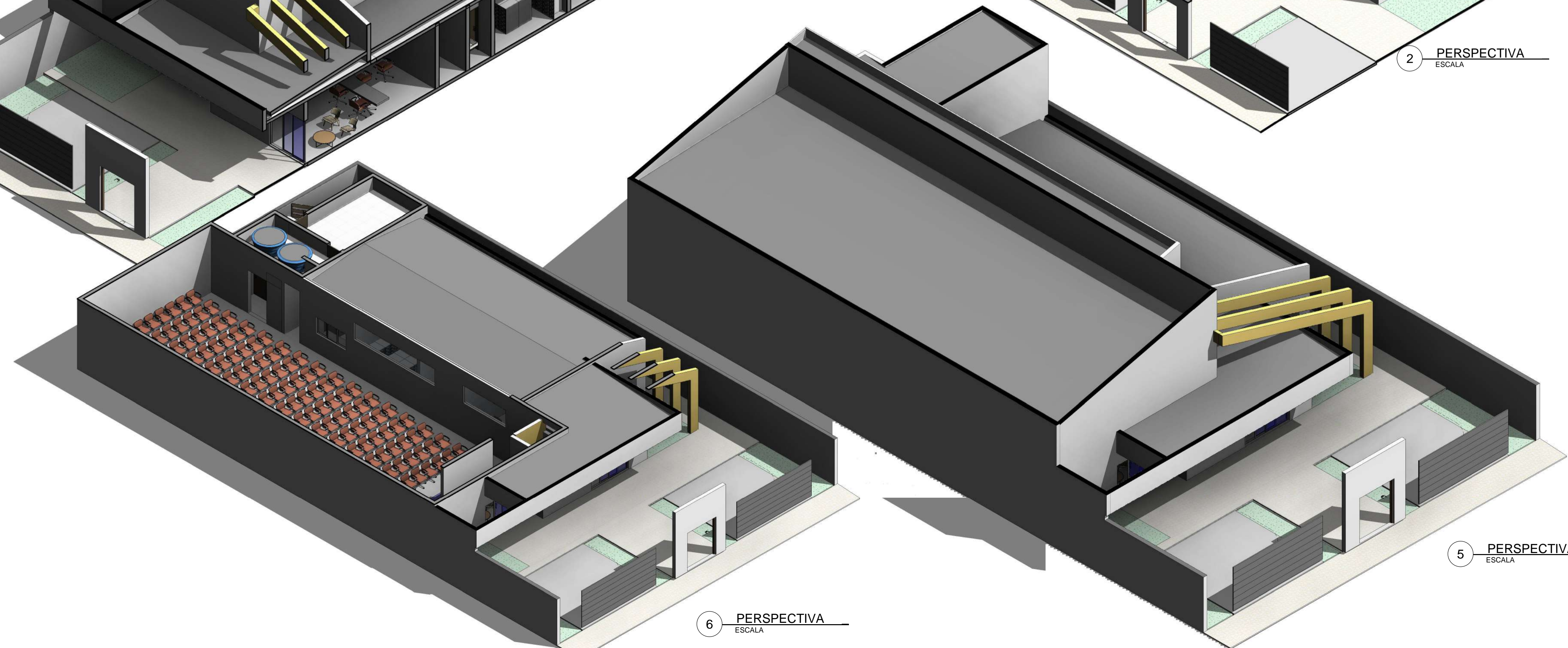

6 PERSPECTIVA
ESCALA

PROJETO		ARQUITETÔNICO	
DIVISÃO	OCUPAÇÃO/DESCRIÇÃO		
C-2	Edificação Comercial		
PREVIJAN			
CONTRATANTE			
Instituto de Previdência dos Serviços Públicos do Município de Janaúba - PREVIJAN			
ENDEREÇO/CONTRATANTE		RRT - CAU MG - Cr Code	
Rua Jaime Macedo de Moura, Padre Eustáquio, Janaúba MG		nº	
ENDEREÇO/ BRA		DATA	
Rua Jaime Macedo de Moura, Padre Eustáquio, Janaúba MG		09/10/2020	
RESP. TÉCNICO		ARQUIVO	
Cláudio Henrique Diniz Castro		CAU A-35.918-1	
CONTEÚDO			
PERSPECTIVAS			
INSCRIÇÃO CADASTRAL			
LOCALIZAÇÃO RESIDENCIAL	ZONA	MODELO	
	07		
	QUADRA	LOTE	
	001	05	
	A. TERRENO	ÁREA ÚTIL TOTAL	
	600m²	380m²	
	A. CONSTRUÍDA TOTAL	A. PERMEÁVEL	
	412m²	m²	
	TX. OCUPAÇÃO	COEF. APROV.	
	68,86%		
ESCRITÓRIO			
Cláudio Diniz Arquitetura Ltda			
Prof. Me. CLAUDIO DINIZ			
Arquiteto e Urbanista			
Especialista Ambiental			
Engenheiro de Segurança			
Mestre em Engenharia			
ENDEREÇO			
Av. Marechal Deodoro Nº: 266 - Sala 03 - Centro Janaúba - MG - 39440-000			
CONTATO			
(38) 3821-1094			
(38) 9109-7377			
claudiodinizarquitectura@hotmail.com			
REVISÃO	FORMATO	PRANCHA	
09/10/2020	DETALHAMENTO ESQUADRIAS		
JEZU, UFAM	DIREITOS AUTORAIS RESERVADOS		
TOBIE			



Prof. Me. CLAUDIO DINIZ
Arquiteto e Urbanista
Especialista Ambiental
Engenheiro de Segurança
Mestre em Engenharia

ENDEREÇO
Av. Marechal Deodoro Nº: 266 - Sala 03 - Centro Janaúba - MG - 39440-000
CONTATO
(38) 3821-1094
(38) 9109-7377
claudiodinizarquitectura@hotmail.com